

Avantajele utilizării arbitrajului în fața Curții de Arbitraj Dolj pentru soluționarea diferendelor comerciale

Curtea de Arbitraj Dolj vine să întâmpine nevoile mediului de afaceri, oferind posibilitatea de soluționare rapidă și eficientă a diferendelor comerciale.

Noile Reguli de Procedură Arbitrală sunt, începând din luna noiembrie 2019, aliniată celor de la ICC Paris.

Utilizarea clauzei arbitrale în favoarea Curții de Arbitraj Dolj permite părților să beneficieze rapid de o sentință eficientă și executorie.

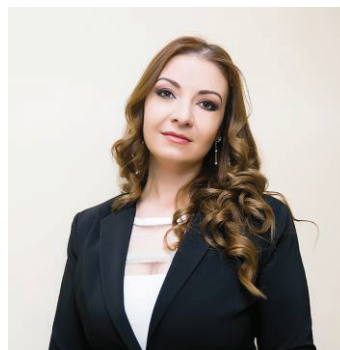

Președintele Curții de Arbitraj Comercial Dolj – Sofia Cozac

Arbitrajul reprezintă o alternativă de **justiție, prin care, se pot soluționa litigiile patrimoniale, cu excepția acelor care privesc drepturi asupra cărora legea nu permite să se facă tranzacție.**

Atunci când este vorba despre contracte complexe, se poate avea în vedere posibilitatea soluționării litigiilor prin arbitraj, deoarece exista avantajul că arbitrii au o calificare superioară în domeniul comercial, iar timpul de soluționare a cauzelor este de obicei mai scurt. Mai mult, arbitrajul permite utilizarea experților specializați în cadrul contractelor din anumite domenii.

Singura condiție pentru atragerea competenței Curții de Arbitraj Dolj este **existența convenției arbitrale**, care poate fi inserată în contract (clauza arbitrală) sau într-un act separat de acesta (compromis).

Prin clauza compromisorie părțile convin ca litigiile ce vor apărea din contractul în care este inserată sau în legătură cu acesta, să fie soluționate pe calea arbitrajului, arătându-se numele arbitrilor sau modalitatea de numire a lor. Convenția arbitrală se încheie în scris, sub sancțiunea nulității.

Modelul de clauza compromisorie recomandat de Curtea de Arbitraj Dolj este următorul:

„Orice litigiu decurgând din sau în legătură cu acest contract, inclusiv referitor la încheierea, executarea ori desființarea lui, se va soluționa prin arbitrajul Curții de Arbitraj de pe lângă Camera de Comerț și Industrie a județului Dolj, în conformitate cu Regulile de procedură arbitrală ale acestei Curți. Hotărârea arbitrală este definitivă și obligatorie.”

Procedura arbitrală

Înainte de sesizarea tribunalului arbitral, partea interesată poate cere Secretariatului *Curții de Arbitraj* informațiile necesare, Regulile de arbitraj, lista arbitrilor și Normele privind taxele și cheltuielile arbitrale.

Etape procedurale

- Depunerea de catre reclamant a cererii de arbitrare insoțită de actele pe care se intemeieaza si numele arbitrilor propus la Secretariatul Comisiei de Arbitraj
- Verificarea legalitatii cererii si a achitarii taxei arbitrale

În cazul în care cererea nu cuprinde toate mențiunile, Secretariatul *Curții de Arbitraj* va înștiința, reclamantul să le completeze în mod corespunzător, într-un termen care nu va depăși 10 zile, de la data primirii înștiințării.

- Transmiterea cererii celeilalte parti în litigiu

În cazul în care cererea de arbitrare nu a fost comunicată părâtului, de către reclamant, comunicarea acestei cereri, împreună cu actele însoțitoare, cu prezentele Reguli și lista de arbitri, se face, la cererea reclamantului și odată cu citarea, de către Secretariatul *Curții de Arbitraj*.

- Judecarea litigiului
- Emiterea sentinței arbitrale
- Executarea sentinței arbitrale

Locul arbitrajului este la sediul *Curții de Arbitraj*, dar părțile, cu acordul președintelui *Curții*, pot stabili un alt loc.

Hotărârea arbitrală

Procedura arbitrală ia sfârșit prin pronunțarea unei hotărâri arbitrale, denumită sentință arbitrală.

Imediat ce tribunalul arbitral va considera că toate împrejurările cauzei sunt suficient lămurite, închide dezbaterile și, cu participarea tuturor membrilor săi, deliberează în ședință secretă.

Caracterul definitiv al sentinței arbitrale

Sentința arbitrală este definitivă și obligatorie și se aduce la îndeplinire de bună voie, de partea împotriva căreia s-a pronunțat. Sentința arbitrală comunicată părților are efectele unei hotărâri judecătorești definitive.

AVANTAJELE PROCEDURII ARBITRALE

- **Confidentialitatea** - *continutul dosarelor, sedintele de dezbateri, hotararile Tribunalului Arbitral sunt confidențiale, toate persoanele implicate avand obligatia sa pastreze confidentialitatea arbitrajului;*
- **Taxele reduse** - *taxele arbitrale sunt reduse iar cheltuielile avocațiale vor fi automat mai mici, dată fiind celeritatea procesului.*
- **Parteneriatul** - *arbitrajul este expresia vointei contractuale a partilor, asupra litigiului se pronunța arbitrii alesi de parti;*
- **Celeritatea** - *orice litigiu, daca partile nu convin altfel, se soluționează de Tribunalul Arbitral in termen de cel mult 5 luni (in litigiile internationale 6-9 luni) de la data constituirii acestuia;*
- **Efectele** - *hotararea arbitrala este definitiva si obligatorie,*
 - *poate fi investita cu formula executorie si executata silit,*
 - *poate fi atacata numai prin "contestatie in anulare" pentru motive limitativ prevăzute de lege.*